



HEINE OPTOTECHNIK GMBH & CO. KG

Unternehmenspräsentation



WER WIR SIND



Unser neues Gebäude seit 2020

**EIN WELTWEIT FÜHRENDER HERSTELLER VON PRIMÄRDIAGNOSTIK-
INSTRUMENTEN MIT ÜBER 500 MITARBEITERN.**

WER WIR SIND

Geschäftsleitung

- ▶ Oliver Heine – Eigentümer und CEO
- ▶ Bettina Seim – Chief Strategy Officer
- ▶ Timo Martin – Chief Operations Officer



Bettina Seim, Oliver Heine, Timo Martin



GESCHICHTE



Wir brennen seit 75 Jahren für Qualität. Besserung ist nicht in Sicht.

Wenn man etwas verbessern kann, dann machen wir das auch. Und so perfektionieren wir jedes unserer über 300 Instrumente immer wieder. Und wieder. So entsteht die beste Qualität. Das macht uns für einen kurzen Moment glücklich und zufrieden. Bis zur nächsten Verbesserung.



HEINE QUALITY
MADE IN GERMANY

EIN ZU 100% INHABERGEFÜHRTES FAMILIENUNTERNEHMEN SEIT ÜBER 75 JAHREN



Firmenphilosophie seit Beginn: Die qualitativ besten medizinischen Diagnostik-Instrumente bauen!



Gründer: Helmut A. Heine



Eigentümer und CEO heute: Oliver Heine, Enkel des Gründers



HEINE QUALITÄT

Die herausragende Qualität der HEINE Instrumente ermöglicht die früheste und verlässlichste Diagnose.



We make **MADE** IN **GERMANY.**

Wir machen alles selbst. Von der Entwicklung über die Prototypen bis zur Verpackung. Stanzformen, Beschichtung, Montage, Qualitätskontrolle - alles.

Und alles hier in unserer eigenen Produktion in Gilching, Bayern. Die Rohmaterialien kaufen wir zum überwiegenden Teil hier in der Region. So viel in Kürze zu „Made in Germany“.



HEINE QUALITY
MADE IN GERMANY



FERTIGUNGSTIEFE



Statt Outsourcing produzieren wir lieber selbst.

- ▶ Optische Teile wie z.B. Linsen, Spiegel, Prismen
- ▶ Werkzeuge für den Spritzgussbereich
- ▶ Spritzgussteile (Kunststoff-Komponenten)
- ▶ Leuchtmittel und LEDs (ZORN, Stockach)
- ▶ Metallverarbeitung (CNC Drehen und Fräsen)
- ▶ Veredelung unserer Metallkomponenten (galvanisieren, eloxieren)
- ▶ Lasern und Bedrucken unserer Teile/Instrumente
- ▶ Software-Entwicklung
- ▶ Elektronik (Leiterplatten für bestimmte Produkte)
- ▶ Und mehr...

LEGENDÄRE HALTBARKEIT

Unsere Instrumente halten genauso lange wie Sie erwarten. Nur länger.

Dieselbe Leistung wie am ersten Tag – auch nach vielen Jahren des täglichen Gebrauchs:

ZUVERLÄSSIGKEIT

- ▶ Ein HEINE Instrument bringt die erwartete Leistung

WIRTSCHAFTLICHKEIT

- ▶ Ein Instrument, das eine kleine Ewigkeit hält, ist ein günstiges Instrument

NACHHALTIGKEIT

- ▶ Ein besonders langlebiges Instrument ist ein besonders nachhaltiges Instrument





Der Wert eines HEINE Instruments wird nicht in Euro, Dollar oder Yen gemessen. Sondern in Jahren.

Es gibt ein Sprichwort im Deutschen: „Wenn Sie zu arm sind für billige Schuhe.“ Anders gesagt: Teilt man den Anschaffungspreis unserer Instrumente durch die Lebensdauer, stellt man fest: HEINE Produkte gehören zu den Günstigsten.



HEINE QUALITY
MADE IN GERMANY

INNOVATION



Wir lieben Innovationen. Vor allem wenn sie unseren Anwendern einen Nutzen bringen.

				
<p>Das Otoskop* mit der GRÖSSTEN Vergrößerung? BETA 400 LED.</p>	<p>Das LEICHTESTE indirekte High End Ophthalmoskop? OMEGA 600.</p>	<p>Das Dermatoskop mit dem GRÖSSTEN echten Sichtfeld? DELTA 30.</p>	<p>Der EINZIGE WASSERDICHTe Laryngoskopgriff? EASYCLEAN.</p>	<p>KÜNSTLICHE INTELLIGENZ für die Bildererkennung? CUBE.</p>

* mit Aufklappfunktion zum Instrumentieren



FOKUSBEREICHE

FOKUSBEREICHE



Medizinische Fachgebiete



ALLGEMEINMEDIZIN



OPHTHALMOLOGIE & OPTOMETRIE



ANÄSTHESIOLOGIE

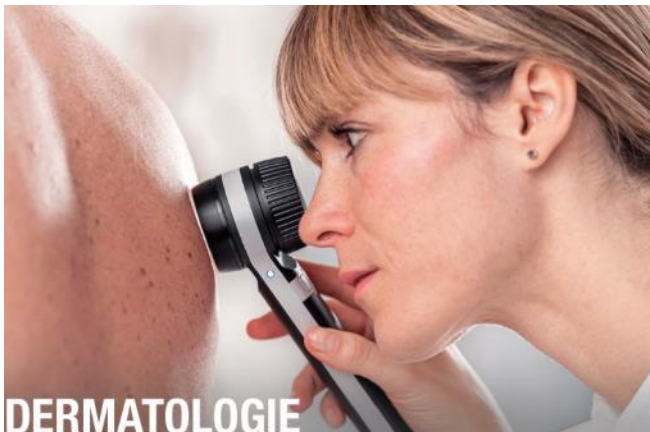

DERMATOLOGIE



LUPEN & KOPFLEUCHTEN

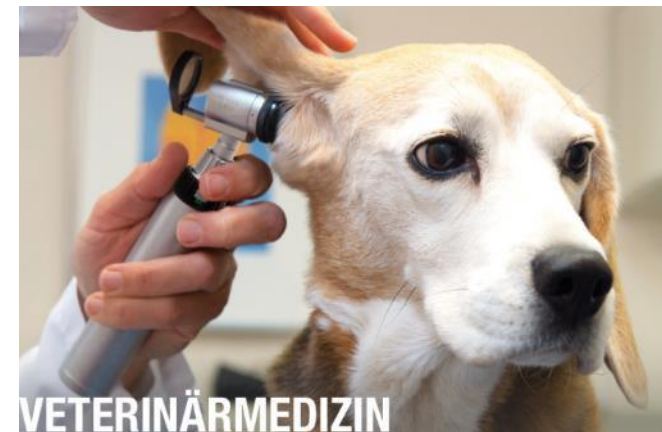

VETERINÄRMEDIZIN



MEHR ÜBER UNS

VERTRIEB



Weltweites Netzwerk - HEINE Produkte sind rund um den Globus erhältlich



SOZIALE UND ÖKOLOGISCHE VERANTWORTUNG

Der UN Global Compact bestärkt Unternehmen in einer nachhaltigen und sozial verantwortlichen Politik

HEINE hat den UN Global Compact unterzeichnet: Wir setzen die zehn Prinzipien der UN um in den Bereichen

- ▶ Menschenrechte
- ▶ Arbeitsbedingungen
- ▶ Umweltschutz und
- ▶ Korruptionsbekämpfung

Unser jährlicher CSR-Bericht ist verfügbar auf [heine.com](https://www.heine.com)





HEINE

QUALITY
MADE IN GERMANY

WER WIR SIND



Unternehmensfilm





Wir brennen seit 75 Jahren für Qualität. Besserung ist nicht in Sicht.

Seit 75 Jahren stellen wir medizinische Diagnostik-Instrumente her und sind darin weltweit führend. Der Grund ist einleuchtend: wir leben und lieben „Quality made in Germany“. Es gibt noch Platz für folgende Auszubildende:

Industriekaufmann/-frau (m/w/d)

Mediengestalter (m/w/d)

Industriemechaniker (m/w/d)

Werkzeugmechaniker (m/w/d)

Industrieelektriker, Fachr. Betriebstechnik (m/w/d)

Feinoptiker (m/w/d)

Maschinen- und Anlagenführer (m/w/d)

Oberflächenbeschichter (m/w/d)

Verfahrensmechaniker (m/w/d)

Fachkraft für Lagerlogistik (m/w/d)

Wir sind ein stabiles, innovatives und unabhängiges Unternehmen mit allen Vorteilen: Kurze Entscheidungswege, echte Verantwortung und abwechslungsreiche Aufgaben. Vermutlich hast Du bei einem Arztbesuch schon einmal Kontakt mit einem unserer Instrumente gehabt. Details unter www.heine.com unter Karriere.

HEINE Optotechnik GmbH & Co. KG
Domlerstr. 6, 82205 Gilching b. München





AUSBILDUNGSBERUF: INDUSTRIEKAUFMANN/
FRAU (M/W/D)

ALLGEMEINE INFORMATIONEN



Dauer: max. 3 Jahre (Verkürzung möglich)

Berufsschule: Starnberg – Blockunterricht

Einsatz: Durchlauf aller Abteilungen, ca. 6 bis 9 Monate in der Abschlussabteilung bis zum Ausbildungsende

Abteilungen:

- ▶ Einkauf
- ▶ Marketing
- ▶ Customer Service
- ▶ Finanzbuchhaltung
- ▶ Controlling
- ▶ Vertrieb...

BESONDERHEITEN IN DER AUSBILDUNG BEI HEINE



- ▶ Abwechslungsreiche und verantwortungsvolle Tätigkeiten
- ▶ Regelmäßige Azubi-Meetings
- ▶ Verschiedene Azubi-Projekte
- ▶ Innovatives Familienunternehmen
- ▶ Gute Zusammenarbeit mit netten Kolleginnen und Kollegen
- ▶ Gute Weiterbildung
- ▶ Tolles Arbeitsklima
- ▶ Gute Verpflegung im Betriebsrestaurant



WIR FREUEN UNS AUF BEWERBUNGEN UNTER

WWW.HEINE.COM/KARRIERE